HAFTALIK MECMUA 3 LİRA SAYI: 61

YÜZBAŞI

VOLKAN

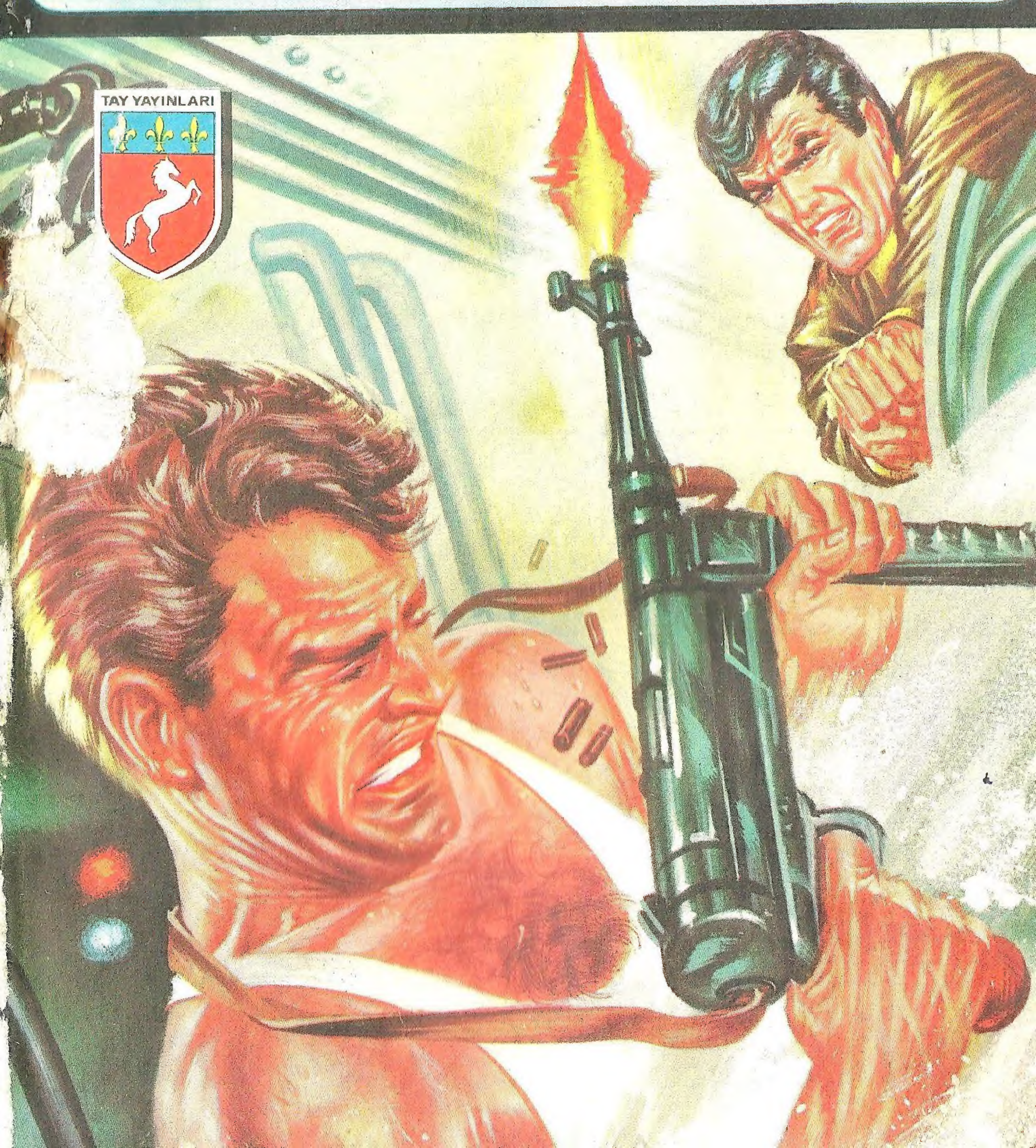

YÜZBAŞI VOLKAN
Haftalık Mecmua. Sahibi ve Sorumlu Yönetmeni. M. SEZEN YALÇINER
İdare Yeri: Klodfarer Cad. No:16 ISTANBUL Tel:22 45 32-26 72 42
Genel Dağıtım:Hürriyet Gazete Dağıtımı A.Ş.NEŞİR TARİHİ:2.9.1977

KARİKATÜR

II. TANK TABURU

- HEEY! BAŞKA PARK EDECEK YER BULAMADIN MI?..

- EYVAH! ÖĞLE YEMEĞİNİ TOPUN İÇİNE SAKLADIĞIMI UNUTMUŞUM!..

İSTİKBÂL GÖKLERDEDİR

Kemal Atatürk

YÜZBAŞI

VOLKAN

RUSLARIN ELİNDE

BİR GÖREVDEN SONRA RUSLARIN ELİNE DÜŞEN YÜZBAŞI VOLKAN KAÇMAYA ÇALIŞMAKTADIR. YOL ARKADAŞLARI ÖLMÜŞ VE TEK BAŞINA KALMIŞTIR. ÖTE YANDA RUSLAR VOLKAN'I YAKALAMAK İÇİN HER TÜRLÜ TEDBİRİ ALMIŞLARDIR...

Yazan ve çizen
Ali RECAN

© Copyright TAY YAYINLARI - 1977

GIRR...

VOLKAN DÜŞÜRMÜŞ OLDUĞU TABANCASINA DOĞRU ATILDI...

Ali Recon 134
GIRRR...

...RRRNNN...

ARKA ARKAYA YEDİĞİ KURŞUNLAR AYIYI CANSIZ OLARAK YERE DEVİRDİ.

KOLÇİNSKİ İÇİN YAPACAK BİR ŞEY KALMAMIŞ...

SUMRU! NEYİN VAR?

OH! VOLKAN!

KOLÇİNSKİ VURDU BENİ... GERÇEK... KİMLİĞİNİ ÖĞRENİP... ÖC ALMAK İSTEDİM... AMA O DAHA BECERİKLİ ÇIKTI...

AYI... ONU... ÖLDÜRMÜŞ... MÜ?

EVET...

Ayi Reçon 135

O HALDE RAHAT ÖLEBİLİRİM... GÜNHAN'IN VE DİĞERLERİNİN ÖCÜ ALINDI...

ELVEDA VOLKAN... SENİ BELKİ GÜNHAN KADAR... BELKİ DAHA ÇOK SEVMİŞTİM...

ÖLDÜ!..

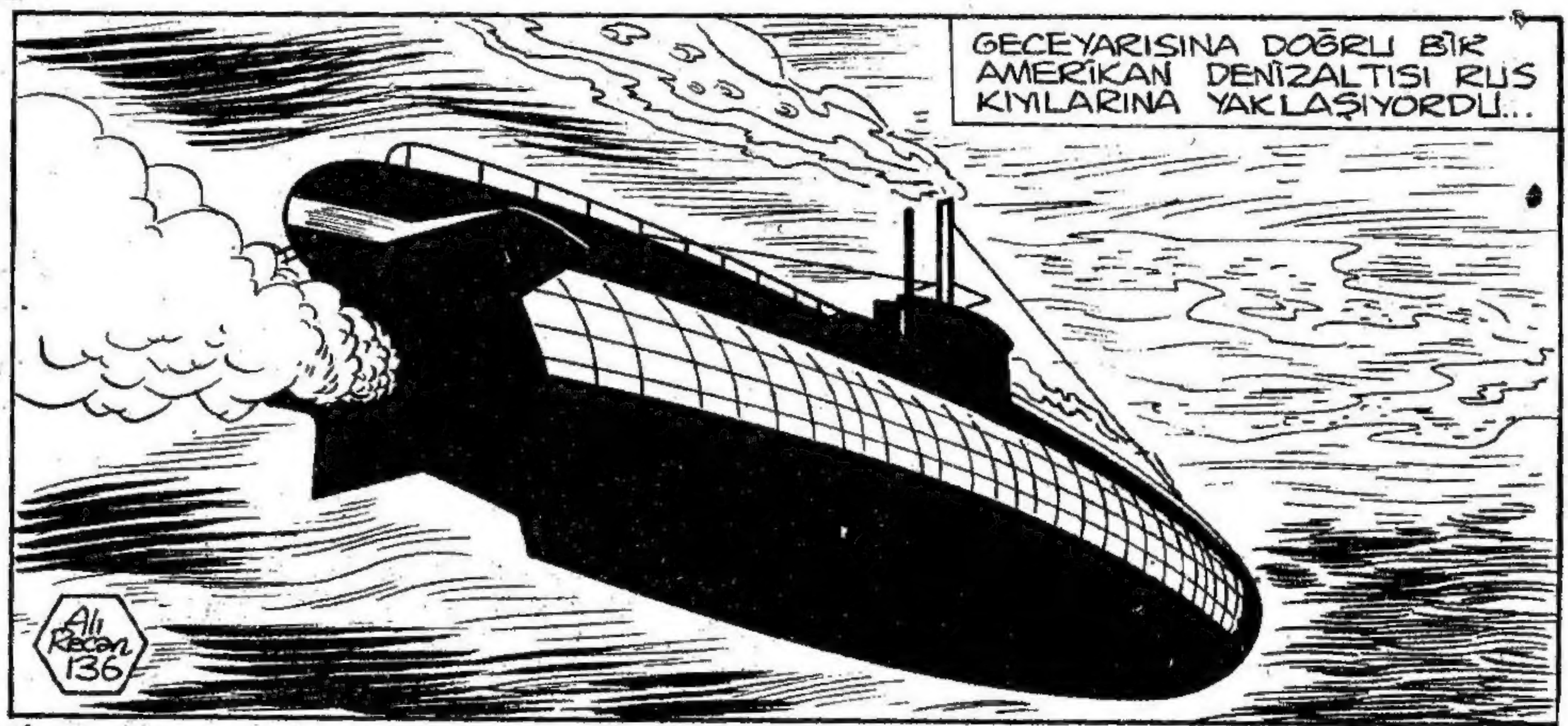
GECEYARISINA DOĞRU BİR AMERİKAN DENİZALTISI RUS KIYILARINA YAKLAŞIYORDU...
Ali Recan 136

DENİZALTININ İÇİNDE...

BULUŞMA YERİNE GELDİK... YÜZEYE ÇIKIYORUZ...

BAŞÜSTÜNE KAPTAN..!

AMERİKAN DENİZALTISININ İNCE PRUVASI RUS KIYILARI YAKININDA İHTİYATLA YÜKSELDİ...

ALACAĞIMIZ RUS GENERALİ KIYIDA OLMALI... IŞIKLI PAROLAYI VERİN!

Ali Rıza 137

VOLKAN IŞIKLARI GÖRDÜ...
TAMAM... DENİZALTI GELDİ... KOLÇİNSKİNİN SÖYLEDİĞİ ŞEKİLDE CEVAP VEREYİM...

VOLKAN KOLÇİNSKİ'NİN CEP FENERİYLE KARŞILIK VERDİ...
ŞİMDİ BİR TORPİDONUN İÇİNDE LASTİK BOT GÖNDERECEKLER ...

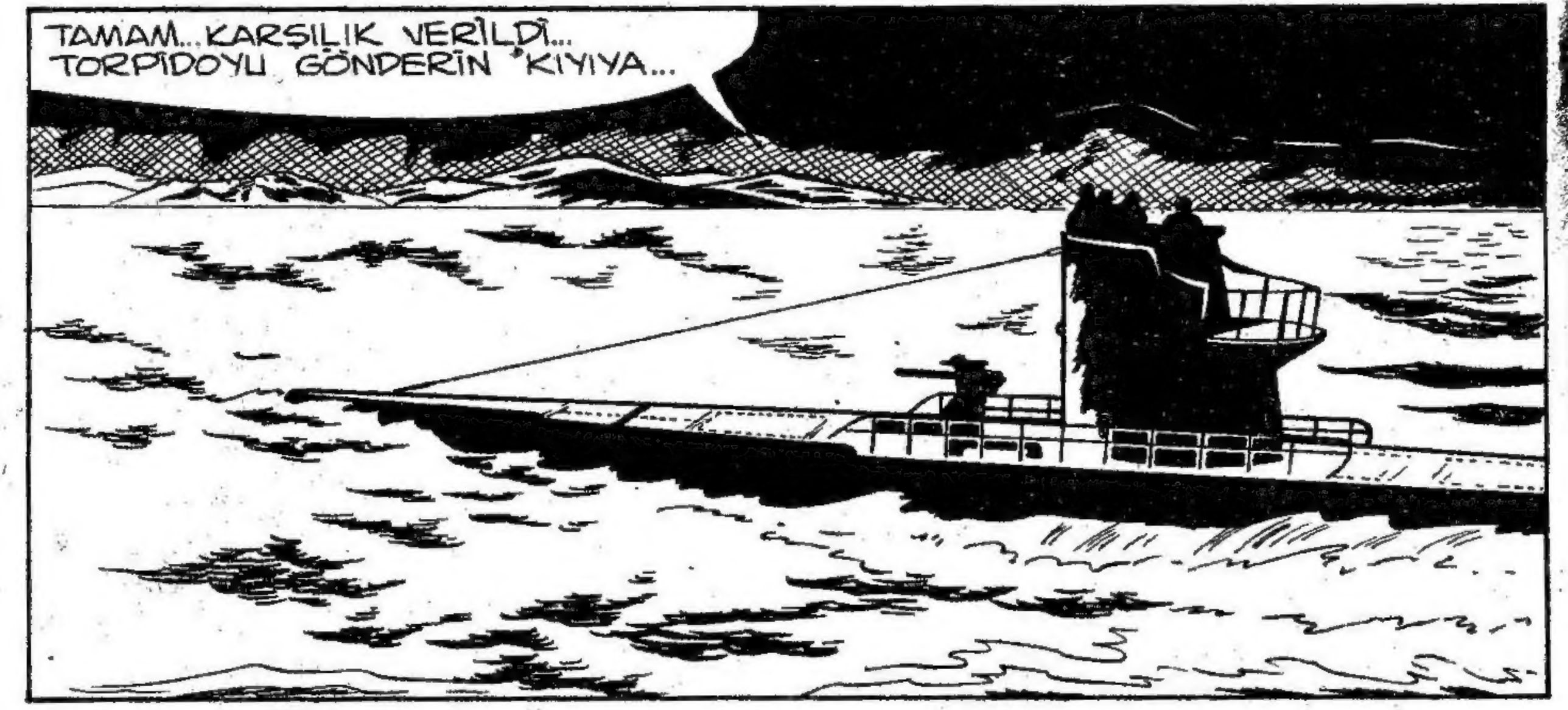
TAMAM... KARŞILIK VERİLDİ... TORPİDOYU GÖNDERİN KIYIYA...

DENİZALTIDAN ATILAN ÖZEL TORPİDO VOLKAN'A DOĞRU HIZLA İLERLEDİ.
Ali Rıdan 138

BÖYLE BİR DENİZALTI HAREKÂTI BEKLENDİĞİ İÇİN O BÖLGEYE GÖNDERİLEN RUS SAVAŞ GEMİLERİ TETİKTEYDİLER...

SONARDA BİR DENİZALTI VAR... AMERİKALILARIN OLDUĞUNA KALİBİMİ BASARIM...

ÇABUK UÇAKLARA DURUMU BİLDİRİN! BİZ DE SON HIZLA ORAYA GİDELİM...

BU ARADA VOLKAN TORPİDONUN İÇİNDEN ÇIKAN LASTİKBOTU ÖZEL GAZ TÜPÜYLE ŞİŞİRMİŞ...

...VE DERHAL DENİZE AÇILMIŞTI...

Ali Recan 139

DENİZALTI OLDUKÇA AÇIKTA... ON DAKİKA KADAR KÜREK ÇEKMEM GEREKECEK...

DENİZALTIYA DOĞRU DALIŞA GEÇEN MİG-21 FİSHBED'LERİN SÜPERSONİK UĞULTULARI GECENİN SESSİZLİĞİNİ DAĞITIVERDİ...

HAY AKSİ... TAM İŞİN SONUNA GELMİŞKEN...

Ali Recon 140

AMERİKAN DENİZALTISI GÜÇ DURUMDA KALMIŞTI...

BAŞIMIZ DAHA FAZLA DERDE GİRMEDEN DERHAL DALIYORUZ... RUSLARIN YAKINLARDA BÜYÜK BİR DENİZ LİSSÜ VAR!..

VATANINA İHANET EDEN BİR GENERAL ESKİSİ İÇİN GEMİMİ FEDA EDEMEM...

MÜMKÜN OLDUĞUNCA DERİNE DALALIM...

Ali Rıdan 141

YETİŞEMEYECEĞİM... DENİZALTI DALIYOR...

ÇOK YAKININA DÜŞEN BİR BOMBA VOLKAN'IN BOTUNU DEVİRDİ...

AMERİKAN DENİZALTISI SON HIZIYLA KAÇARKEN...

...VOLKAN KUZEY DENİZİNİN SOĞUK SULARINDA TEK BAŞINA KALMIŞTI...

RUS GEMİLERİ GELİYOR...

Ali Recan 142

DENİZALTI KAÇTI AMA ŞURADA BİR ADAM VAR...

PROJEKTÖR VOLKAN'I AYDINLATTI...

VOLKAN'I YAKALAYAN RUS GEMİSİ ÜSSÜNE DÖNDÜ...

BİR UÇAKLA DERHAL MOSKOVA'YA GÖNDERİLEN KAHRAMANIMIZ...

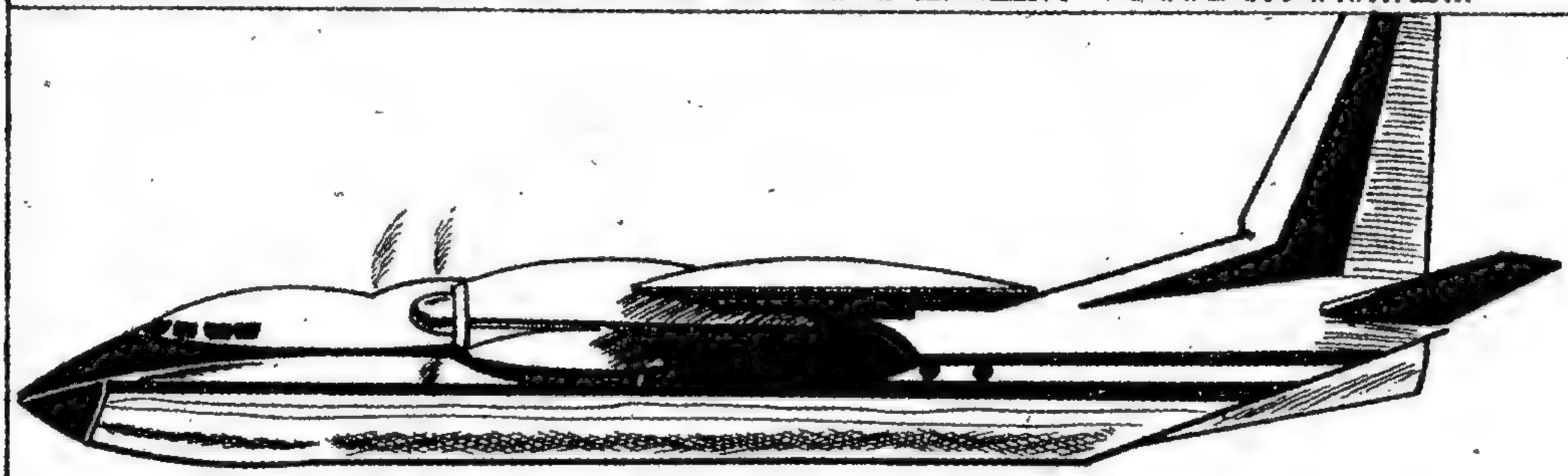

ŞEYHİN KIZI

Yazan ve çizen: Ali Recan
Yardımcı ressamlar:
Ahmet Yenigün, Seval Yücel
Rasim Abay

ARKADAŞLAR! TÜRKİYE'YE RESMİ BİR ZİYARET YAPACAK OLAN ŞEYH ABDÜLSELAM'IN UÇAĞINI SINIRDA KARŞILAYACAĞIZ...

ARAP DEVLET BAŞKANINI KARŞILAMAKLA GÖREVLİ FANTOM FİLOSU HAVALANDI...

İŞTE ŞEYHİN UÇAĞI!!

FANTOMLAR TEKER TEKER ŞEYHİN UÇAĞINI SELAMLADILAR...

HARİKA BİR FİLO... NE GÜZEL UÇUYORLAR...

YERE İNİNCE BU PİLOTLARLA TANIŞMAK İSTİYORUM...

EMREDERSİNİZ ŞEYH HAZRETLERİ...

FANTOMLAR KONUK ŞEYHİN UÇAĞINA YEŞİLKÖY HAVAALANINA KADAR REFAKAT ETTİLER...

ŞEYH-ABDÜL-SELAM ASKERİ TÖRENLE KARŞI-LANDI...

DAHA SONRA YÜZBAŞI VOLKAN VE AR-KADAŞ-LARIYLA TANIŞTI...

BÜYÜK BİR MERAKLI KİTLESİ PETROL KRALINI GÖRMEK İÇİN TOPLAN-MIŞTI...

DÖRT KARISI ONİKİ ÇOCUĞU VARMIŞ...

PETROL GELİRİNİN HESABI BİLİNMİ-YORMUŞ...

Ali Rezan 3

KALABALIK ARASINDAN ELİ BIÇAKLI BİRİ FIRLADI...

ŞEYHE ÖLÜM!

VULKAN ŞİMŞEK GİBİ ATILDI...

...VE...

POLİSLER ŞEYHİN İLKESİNDEN GELEN SUİKASTÇIYI DERHAL TUTUKLADILAR...

Ali Recan 4

SAĞOL YÜZBAŞI VOLKAN! HAYATIMI KURTARDIN... SANA MİNNETTARIM...

ESTAĞFURULLAH... KİM OLSA BUNU YAPARDI... GÖREVİMİZ..!

TÜRKİYE'DEKİ ZİYARETİM BOYUNCA YANIMDA OLMANI İSTİYORUM...

FAKAT SAYIN ŞEYH... GÖREVİM...

BEN KOMUTANLARINLA KONUŞUP SENİN İÇİN İZİN ALIRIM... BENİMLE ŞEREF SALONUNA GEL HELE KONUŞACAKLARIM VAR...

Ali Recon 5

BENİM DÜŞMANIM, MUHALİFİM ÇOKTUR YÜZBAŞI VOLKAN... GÖRÜYORSUN TÜRKİYE'DE BİLE PEŞİMİ BIRAKMADILAR...

MUHALİFLERİM YETMİYORMUŞ GİBİ BİR DE DEV PETROL ŞİRKETLERİNİN DALAVERELERİYLE UĞRAŞIYORUM...

ALDIĞIM BİR İHBARA GÖRE INTERNATIONAL PETROL ŞİRKETİ KIZIMI KAÇIRIP BANA ŞANTAJ YAPMAYI DÜŞÜNÜYORMUŞ... KIZIMI HİÇ YANIMDAN AYIRMIYORUM... SENDEN İSTEDİĞİM KIZIMI KORUMAN...

GÜVENİNİZE TEŞEKKÜR EDERİM AMA BU İŞİ KORUMA POLİSLERİ EN İYİ ŞEKİLDE YAPARLAR SAYIN ŞEYH...

Ali Recep

HAYIR... BEN SENİ İSTİYORUM...

TÜRK HAVA KUVVETLERİNDE GÖREVLİ OLDUĞUNU BİLİYORUM FAKAT KOMUTANLARINDAN SENİN İÇİN GEREKLİ İZNİ ALIRIM...

AZ SONRA...

ANLAYIŞINIZA TEŞEKKÜR EDERİM GENERALİM... EVET, BURADA... VEREYİM...

KOMUTANIN SENİ İSTİYOR VOLKAN...

BEN YÜZBAŞI VOLKAN... BUYRUN!

KONUĞUMUZUN BU KÜÇÜK RİCASINI REDDETMEMİZE NEDEN YOK VOLKAN.

GÜZEL BİR KIZLA BİR-KAÇ GÜN BERABER OLMANIN SENİ SIKMAYACAĞINA EMİNİM...

NASIL EMREDERSENİZ GENERALİM...

ŞEYH ABDÜLSELAM, İSTANBUL'UN LÜKS OTELERİNDEN BİRİNE YERLEŞTİ...

İNTERNATİONAL ŞİRKETİ TOPRAKLARIMDA PETROL ARAMA İZNİ İSTİYOR...

BANA DEDİKLERİNİ YAPTIRABİLMEK İÇİN KIZIM GÜLSÜM'Ü KAÇIRMAYI PLANLIYORLARMIŞ...

BU ADAMLAR PARA KAZANMA HIRSIYLA HER ŞEYİ YAPABİLİRLER...

BU SIRADA OTELE YAKIN BİR BİNADA...

ŞEYH DÖRT KARISINI DA GETİRMİŞ... HEPSİ PEÇELİ... GÜLSÜM O BEŞ KADINDAN HANGİSİ ACABA?

GÜLSÜM'ÜN YANINDAN HİÇ AYRILMAMANI RİCA EDİYORUM YÜZBAŞI VOLKAN...

MERHABA GÜLSÜM! BEN VOLKAN... TÜRKİYE'DE BULUNDUĞUN SÜRECE SENİ KORUYACAĞIM.... HER YERE BİRLİKTE GİDECEĞİZ...

O HALDE ŞÖYLE DÖNERLİ SANDVİÇ YİYEBİLECEĞİMİZ BİR YERE GİDELİM... ÇOK ACIKTIM...

DIŞARI ÇIKMAMIZA GEREK YOK... SANA YEMEK GETİRMELERİNİ SÖYLERİM...

Ali Recai 9

HAYIR! BEN DIŞARIDA DÖNERLİ SANDVİÇ YEMEK İSTİYORUM...

DIŞARIDA BU KILIKLA YADIRGANIRSIN...
KOLAYI VAR... MODERN GİYİNİRİM...

GİREMEZSİNİZ BAYIM... OTELİN BU KATINDA ŞEYH ABDÜLSELÂM VE MAİYETİ KALIYOR...

BEN ODAMDA ÜSTÜMÜ DEĞİŞECEĞİM... SEN BURADA BEKLE!
PEKİ...

HAYDİ GÜLSÜM YATMA SAATİN GELDİ...
ÖNCE BİRER ŞERBET İÇELİM DADICIĞIM ...
Alp Recon 10

ŞERBET-
LER
HAZIR...

JAPON ASILLI DADI
ŞERBETİ İÇİNCE...
NE ZAMAN BU
ŞERBETTEN
İÇSEM UYKU
BASTIRIYOR
BENİ...

TAMAM... DADIM
UYUDU... ÇABUCAK
GİYİNEYİM...

AZ SONRA.
NASIL? MODERN
OLMUŞ MUYUM?
ŞEY...GÜLSİM... NASIL SÖYLESEM?..
BU KADAR MODERNLİK HOŞ KARŞI-
LANMAZ... DAHA SADE BİR ŞEYLER
GİYMELİSİN...

EVET BU KILIK İYİ AMA BİŞARIDA SANDVİÇ YEMEK PROTOKOLA AYKIRI DEĞİL Mİ?

BIKTIM ŞU PROTOKOLDAN... KİŞİSEL HAK VE ÖZGÜRLÜKLERİM YOK MU BENİM.?

AZ SONRA İSTİKLAL CADDESİNDEKİ BİR BÜFEDE...

MMM... SİZİN DÖNERLİ SANDVİÇLER AMERİKA'DAKİ HAMBURGERLERDEN DAHA NEFİS... FEVKALÂDE!

???

BİR TANE DAHA İSTİYORUM... HAYIR İKİ TANE...

NE YAPIP YAPIP GÜLSÜM'Ü O SUBAYDAN UZAKLAŞTIRMALIYIM...

BU CADDE İSTİKLAL CADDESİDİR...
İSTİKLÂL? ANLADIM... ÖZGÜRLÜK DEMEK İSTİYORSUN...

OTELE DÖNELİM ARTIK...
AAA... SİNEMA DA VAR BURADA... NE OLUR GİRELİM...
İŞTE KAPI İŞTE SAPI

İYİ BİR KIZ, HELE SENİN GİBİ BİR PRENSES BU TÜR FİLMLERE GİTMEZ GÜLSÜM...
YAZIK!..

BEN BİTİŞİK ODADAYIM... İYİ GECELER...
İYİ GECELER SABAH GÖRÜŞÜRÜZ...

ÇATTIK BELANIN PÜSKÜLLÜSÜNE... BİR FİLO DÜŞMAN UÇAĞIYLA SAVAŞMAYI TERCİH EDERDİM...
Bean 13

OOO... SAAT SABAHIN YEDİSİ OLMUŞ... YÜZBAŞI VOLKAN'I DA UYANDIRAYIM... GEZMEK İSTEDİĞİM ÇOK YER VAR...

SABAH ŞERİFLER HAYIRLI OLSUN! İYİ DİNLENDİN Mİ?
NE GEZER?.. DADI HANIM SABAHA KADAR HORLADI DURDU...

ÖZEL HAZIRLANMIŞ ŞERBETTEN İÇİNCE HEP BÖYLE HORLAR O... DUR SIRTINI OVAYIM...

BUGÜN FORMUNDA OLMALISIN... TİNELE BİNECEĞİZ... BOĞAZ KÖPRÜSÜNDEN GEÇECEĞİZ... İYİ KIZLARA GÖRE BİR SİNEMAYA GİDECEĞİZ...

İSTANBUL'U ÇOK BEĞENDİM... GÖRDÜĞÜM ŞEHİRLERİN EN GÜZELİ... SEN BİR DE BİZİM GÖLLERİ GÖRSEN..

SURADAN BİR YERE TELEFON EDEYİM... SEN VİTRİNLERİ SEYRET...

TELEFON

BİZİM KOMUTAN BU ERKEN SAATTE RAHATSIZ EDİLDİĞİNE BOZULACAK...

KİMSİNİZ? SABAHIN KÖRÜNDE NE İSTİYORSUNUZ?

BEN VOLKAN... ÖZÜR DİLERİM FAKAT BEN DAHA ERKEN SAATLERDE ZORLA UYANDIRILDIM...

DADILIK GÖREVİMİN NE ZAMAN BİTECEĞİNİ ÖĞRENMEK İSTİYORUM...

Alt Recon 15

ŞEYH TÜRKİYE'DEN AYRILANA KADAR SIK DİŞİNİ VOLKAN! BİLİRİM, SEN GÜÇLÜKLERDEN YILMAZSIN...

KONUŞMAN KISA SÜRDÜ...

KOMUTANLARIMIZLA KISA VE ÖZ KONUŞURUZ...

TELEFON EDERKEN BANA NEDEN SESLENDİN?
BEN Mİ? SANA SES-LEN-MEDİM HİÇ!..

BİRİSİ HAFİF BİR SESLE "GÜLSÜM!" DEDİ...

SEN HAYAL GÖRMEYE BAŞ-LADIN GALİBA...
İNŞALLAH HAYALDİR...

BU CAMİ SULTANAHMET DEĞİL Mİ? RESİMLERİNİ GÖRMÜŞTÜM...
EVET... İSTANBUL'U OL-DUKÇA İYİ TANIYORSUN.
Ali Recep 16

ÖĞLE YEMEĞİNDE NE YİYELİM?
DÖNERLİ SANDVİÇ OLMASIN DA...

GÜZEL TÜRK YEMEKLERİNDEN İSTER MİSİN?
MÜKEMMEL!.. ARKASINDAN DA BAKLAVA...

YEMEKLER NEFİSTİ... GİDİP MAKYAJIMI TAZELEYEYİM...

BİR ŞEY Mİ OLDU?
ÇANTAMIN İÇİNDE BİR ŞEY BULDUM...

SİNEMA BİLETİ VE BİR MEKTUP... YENİ BİR ÇAPKINLIK NUMARASIDIR...

GÜLSÜM MEKTUBU OKUDU...
ÇOK İLGİNÇ!..

AZ SONRA...
KAHVEN SOĞUYOR.

NE DÜŞÜNÜYORUM BİLİYOR MUSUN VOLKAN.?
OTELE DÖNMEYİ DÜŞÜNÜYORSUN... YORULMUŞSUNDUR...

HAYIR... TÜNELE BİNMEK İSTİYORUM.!.

PEKİ.AMA DAHA SONRA OTELE DÖNECEĞİZ...
42
Alir Kozan 18

Sempatik Arap Prensesinin başına neler gelecek?..

Gelecek sayıda:

Kaçırılan Prenses

ÖZÜPEK OFSET Tel: 26 31 11

Uçakların Gelişimi

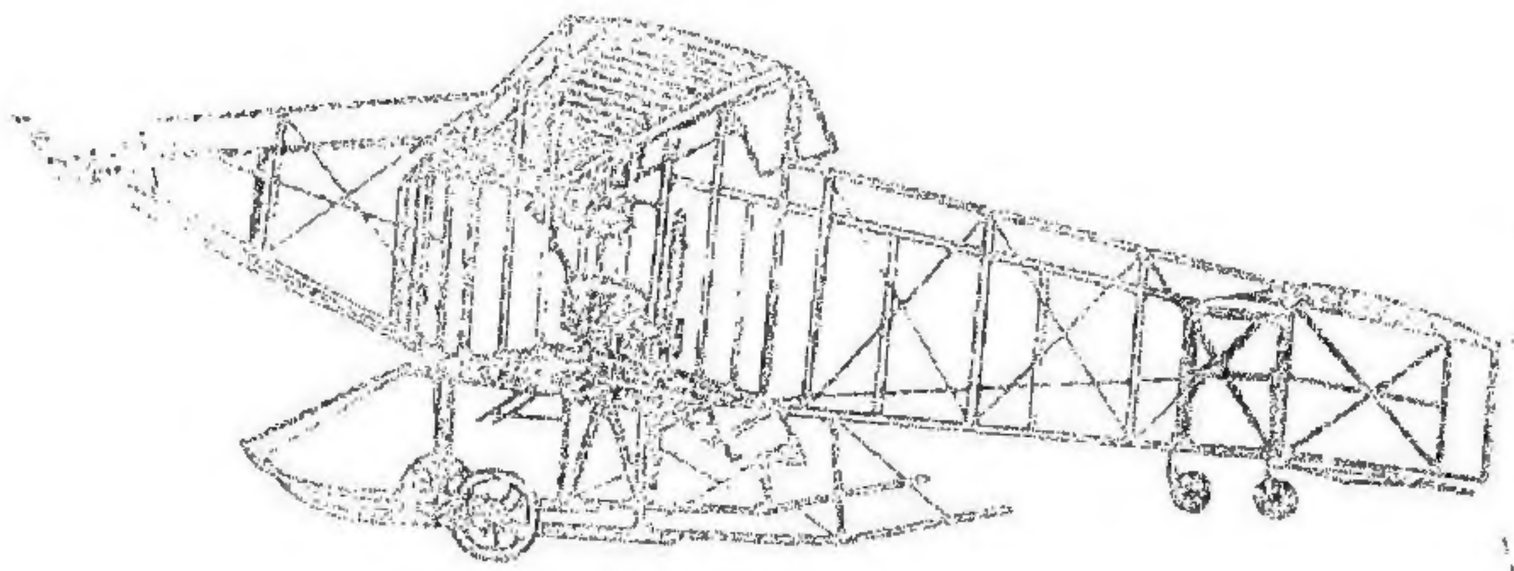

HENKİ FARMAN III (1909-Fransa) 1907 yılında Henri Farman tarafından yapılarak 1908 yılında sayısız rekor kıran Voisin'e çok benzeyen bu uçak; kullanışlı kanatçıklar, kızaklar ve tekerlek üzerinde iniş yapma sistemiyle donatılan ilk uçaktı.

BREGUET III (1912-Fransa) Klasik pervaneli çift sahıslı uçaklara örnek olan Breguet III'ün başlıca özelliği, tahta yerine yelken bezi ile kaplı demirden yapılmış olmasıydı. 1914 yılına kadar Fransız ve İngiliz hava kuvvetleri tarafından büyük çapta kullanıldılar.

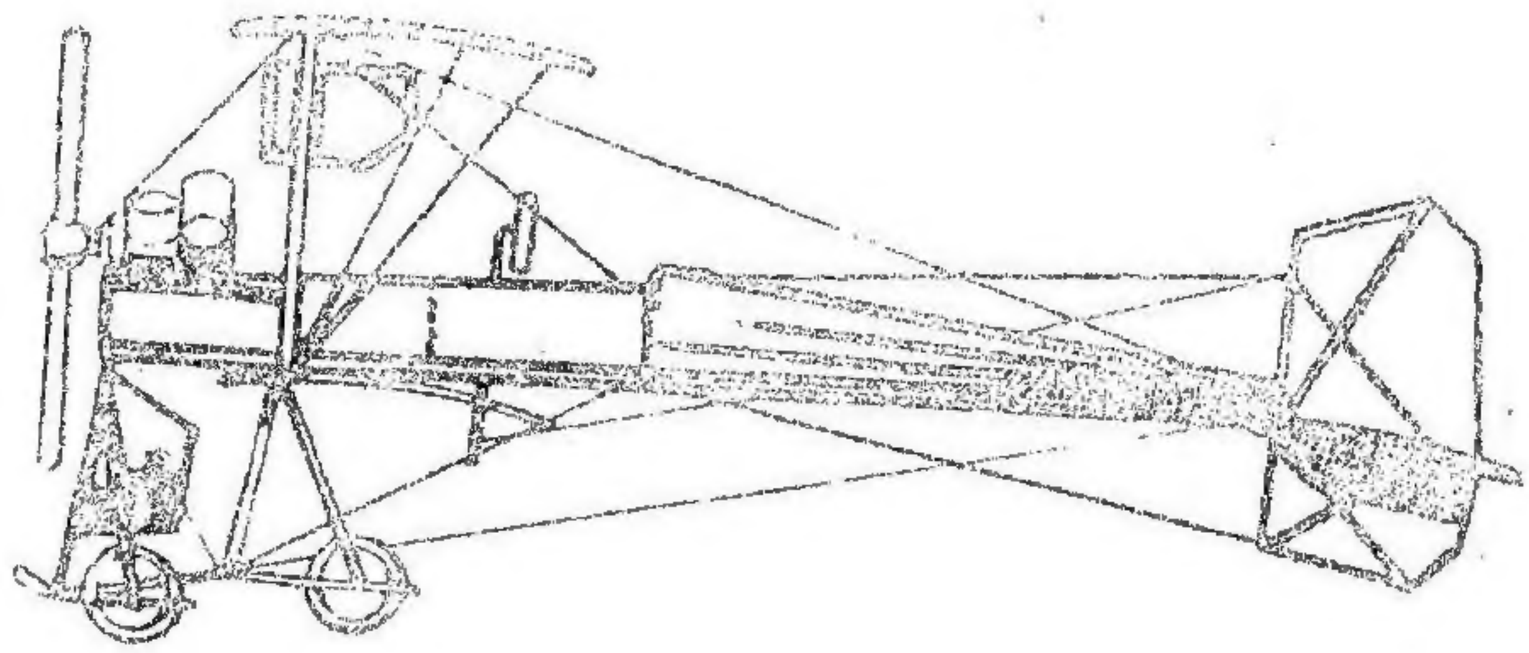

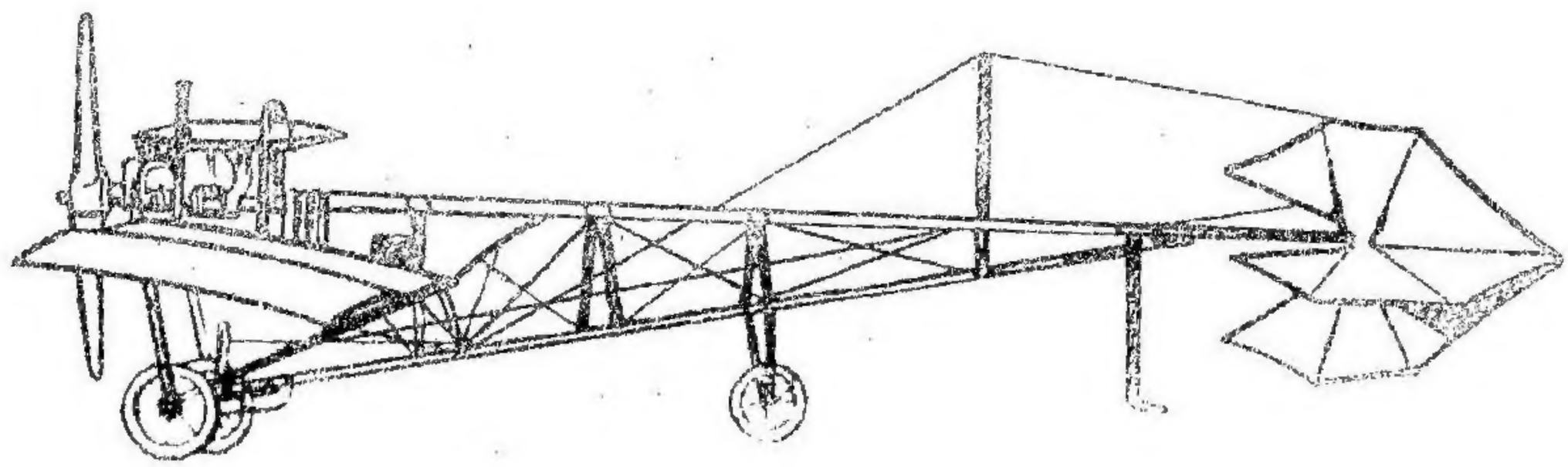

DEMOISELLE 20 (1909-Fransa) Santos-Dumont'un ilk başarılı uçağı olarak kabul edilebilecek olan Demoiselle 20, bambu ve tahtadan yapıldığı için çok hafif ve kolayca kontrol edilebilen bir modeldi.

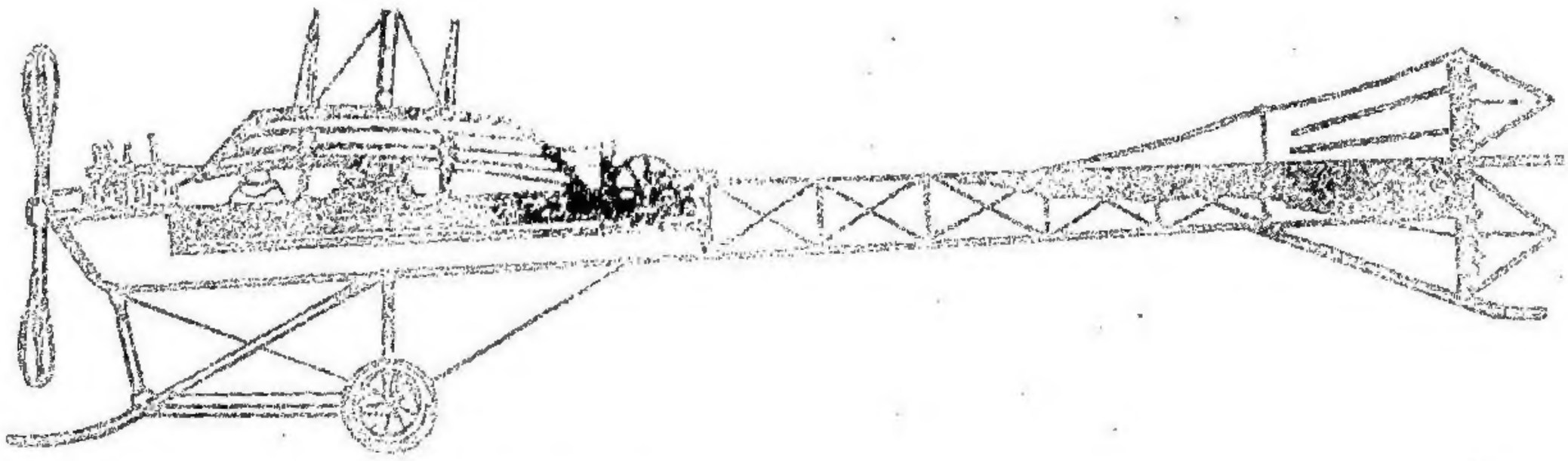

ANTOINETTE IV (1908-Fransa) Ünlü Antoinette motorlarının mucidi olan Fransız Léon Levavasseur tarafından çizilen bu model, Hubert Latham'ın iki kez kanalı geçmek için başarısız uçuşlar yaptığı ve kendi adını taşıyan uçağa çok benziyordu.

Çizgidiyarı

İran

İmperial İranian Air Force
İran Hava Kuvvetleri

İran Air
İran Hava Yolları

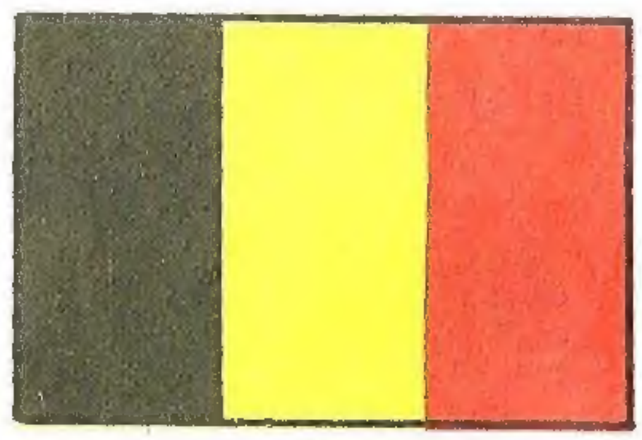

Belçika

Force Aérienne Belge
Belçika Hava Kuvvetleri

Sabena
Belçika Hava Yolları

Küba

Fuerza Aérea Revolucionaria
Küba Hava Kuvvetleri

Empresa Consolidada
Cubana de Aviacion
Küba Hava Yolları

Gulyabani